



# コップ くるくる チェンジ

かみ紙コップよりも大きく、  
え絵がかきやすい!



イチオシ!!

え絵をかいてから組み立てできる  
さくひんたいし作品台紙、とうめいシート!



とうめいシートを  
かさ重ねて完成!



そざい  
エコ素材  
さいせい  
再生プラスチック使用!



せいかつ  
生活につかえる!  
つくった 作ひんは  
たペン立てにも なるよ!



くるくる 回して  
え絵が かわるようすを 楽しもう!

はい  
入っているもの

とうめいシート.....1  
さくひんたいし.....1

■ よういするもの



セロハンテープ ペン

※写真と内容品の仕様が若干異なる場合があります。※写真の作品は、着色しています。



・はさみなど、工作ようぐの  
とりあつかいに ちゅういしましょう。  
のこった ぶひんは、ふくろに入れて  
かたづけて おきましょう。



※裏面につくり方の  
せつめい説明があります。

3-3498





コップの 組み立て方

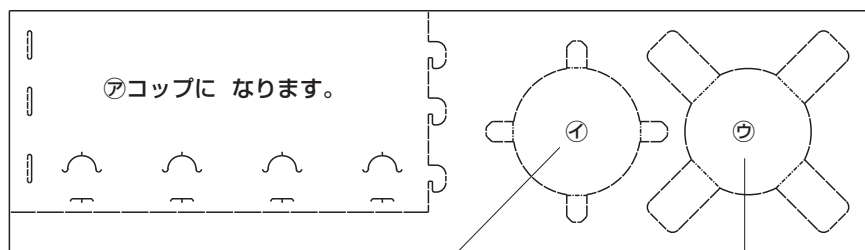

㉞コップに なります。

㉟コップの そこに  
なります。

㊱ペン立てに するために  
コップの 中に入れます。

㉞を切りとり、上から はめます。

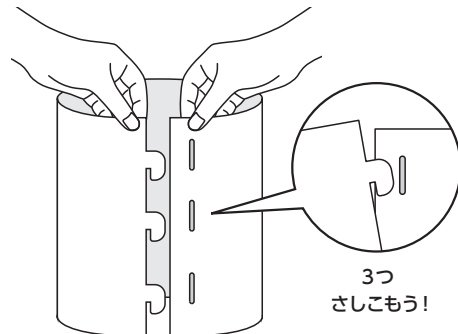

とうめいシートの 組み立て方

コップ㉞と 同じように、上から はめます。

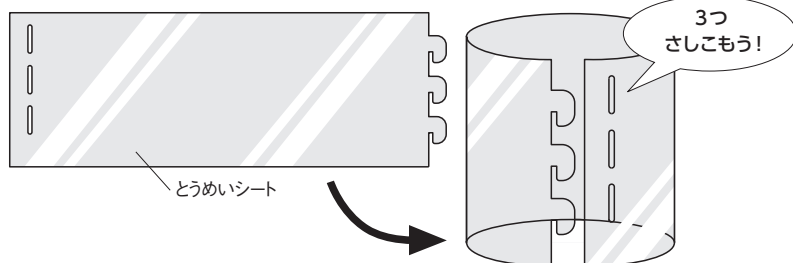

とうめいシート

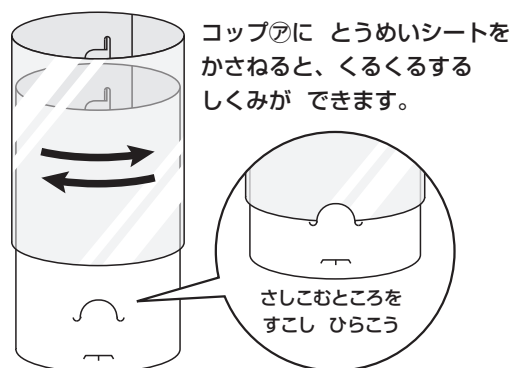

コップ㉞に とうめいシートを  
かさねると、くるくるする  
しくみが できます。

さしこむところを  
すこし ひらこう

かさねたり、組み立てたりして、へんかする絵を かいてみよう。

コップや とうめいシートに  
ペンなどで 絵を かきます。

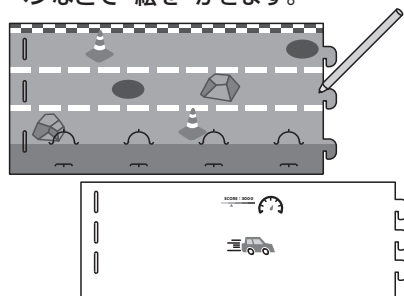

かさねて かくにんします。

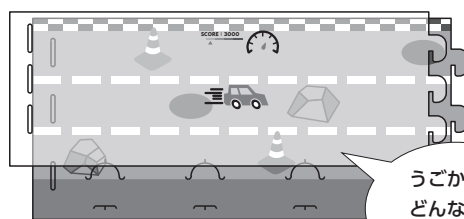

組み立てて、  
うごきを  
たしかめます。



絵をかいた後は、コップの中に そこを とりつけて ペン立てに してみよう。

コップや とうめいシートが  
ぐらぐらする 場合は  
セロハンテープで  
とめよう。

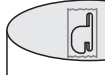

㉟の ツメを おりまげて、  
コップの 外から はめます。

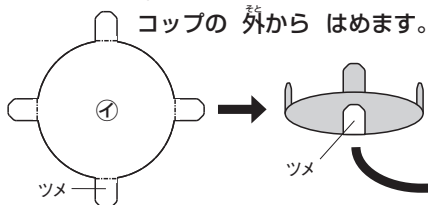

㊱の ツメを おりまげて、  
コップの 中に入れます。

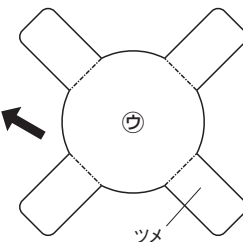

ツメは セロハンテープで とめます。

ペン立ての  
かんせい!

